

# DIVING LOG BOOK

DIVE No.

1,596

DATE

Jun 15,2015

LOCATION

bohol panglao

AIR START

200 bar

POINT

ドウオール

AIR END

80 bar

TIME ENT

10:25

VISIBILITY

20 m

TIME EXT

11:23

WAVE/CURRENT

FLAT/NONE

DIVE TIME

58 min.

SUIT

3 mm

DEPTH MAX

15.8 m

WEIGHT

0 kg

DEPTH AVE

9.4 m

TEMP. AIR

FISH

TEMP. BOT.

28 °C

アカメハゼ アオリイカ カニハゼ  
オイランヨウジ

DM/BUDDY

KYOKO

KUMANOMI

カクレ マノミ ハナビラ ハマ ク

COMMENTS

ウエイトを忘れた。



WATANABE MICHINORI

PADI 809759-DM

poyon@poyon3.com  
www.poyon3.com

1806-212 OSHIMA SHIROTORI-CHO  
GUJO-SHI GIFU 501-5124 JAPAN

TEL/FAX +81-575-82-2190

# DIVING LOG BOOK

DIVE No.

1,595

DATE

Jun 15,2015

LOCATION

bohol panglao

AIR START

200 bar

POINT

ハグダン

AIR END

80 bar

TIME ENT

8:35

VISIBILITY

20 m

TIME EXT

9:27

WAVE/CURRENT

FLAT/NONE

DIVE TIME

52 min.

SUIT

3 mm

DEPTH MAX

19.8 m

WEIGHT

1 kg

DEPTH AVE

9.1 m

TEMP. AIR

FISH

TEMP. BOT.

28 °C

テールスポットプレーニー ミナミギンボ

DM/BUDDY

KYOKO

KUMANOMI

カクレ マノミ ハナビラ ハマ ク

COMMENTS

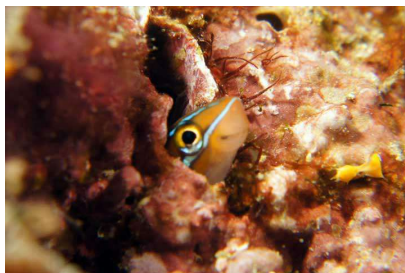

WATANABE MICHINORI

PADI 809759-DM

poyon@poyon3.com  
www.poyon3.com

1806-212 OSHIMA SHIROTORI-CHO  
GUJO-SHI GIFU 501-5124 JAPAN

TEL/FAX +81-575-82-2190

# DIVING LOG BOOK

DIVE No.

1,594

DATE

Jun 14,2015

LOCATION

bohol panglao

AIR START

200 bar

POINT

モモ

AIR END

140 bar

TIME ENT

12:02

VISIBILITY

15 m

TIME EXT

12:54

WAVE/CURRENT

FLAT/NONE

DIVE TIME

52 min.

SUIT

3 mm

DEPTH MAX

16.1 m

WEIGHT

1 kg

DEPTH AVE

8.2 m

TEMP. AIR

FISH

TEMP. BOT.

28 °C

DM/BUDDY

KYOKO

KUMANOMI

スパインチーク    ハナピラ    ハ  
マ                    クマノミ

COMMENTS



WATANABE MICHINORI

PADI 809759-DM

poyon@poyon3.com  
www.poyon3.com

1806-212 OSHIMA SHIROTORI-CHO  
GUJO-SHI GIFU 501-5124 JAPAN

TEL/FAX +81-575-82-2190

# DIVING LOG BOOK

DIVE No.

1,593

DATE

Jun 14,2015

LOCATION

bohol balicasag

AIR START

200 bar

POINT

ルディスロック

AIR END

100 bar

TIME ENT

10:00

VISIBILITY

15 m

TIME EXT

10:48

WAVE/CURRENT

FLAT/SMALL

DIVE TIME

48 min.

SUIT

3 mm

DEPTH MAX

17.7 m

WEIGHT

1 kg

DEPTH AVE

9.4 m

TEMP. AIR

FISH

TEMP. BOT.

28 °C

ギンガメアジ

DM/BUDDY

KYOKO

KUMANOMI

スパインチーク カクレ ハナ  
ピラ ハマ クマノミ

COMMENTS



WATANABE MICHINORI

PADI 809759-DM

poyon@poyon3.com  
www.poyon3.com

1806-212 OSHIMA SHIROTORI-CHO  
GUJO-SHI GIFU 501-5124 JAPAN

TEL/FAX +81-575-82-2190

# DIVING LOG BOOK

DIVE No.

1,592

DATE

Jun 14,2015

LOCATION

bohol balicasag

AIR START

200 bar

POINT

サンクチュアリ

AIR END

90 bar

TIME ENT

8:18

VISIBILITY

15 m

TIME EXT

9:02

WAVE/CURRENT

FLAT/NONE

DIVE TIME

44 min.

SUIT

3 mm

DEPTH MAX

26.5 m

WEIGHT

1 kg

DEPTH AVE

11.6 m

TEMP. AIR

FISH

TEMP. BOT.

28 °C

ギンガメアジ

DM/BUDDY

KYOKO

KUMANOMI

スパインチーク カクレ ハナ  
ピラ ハマ クマノミ

COMMENTS

前回のような透明度はなし。」



WATANABE MICHINORI

PADI 809759-DM

poyon@poyon3.com  
www.poyon3.com

1806-212 OSHIMA SHIROTORI-CHO  
GUJO-SHI GIFU 501-5124 JAPAN

TEL/FAX +81-575-82-2190

# DIVING LOG BOOK

DIVE No.

1,591

DATE

Jun 13,2015

LOCATION

bohol cabilao

AIR START

210 bar

POINT

サウスウォール

AIR END

90 bar

TIME ENT

12:22

VISIBILITY

20 m

TIME EXT

13:24

WAVE/CURRENT

FLAT/NONE

DIVE TIME

62 min.

SUIT

3 mm

DEPTH MAX

17.7 m

WEIGHT

1 kg

DEPTH AVE

7.0 m

TEMP. AIR

FISH

TEMP. BOT.

28 °C

コールマンウミウシ カブラヤスズメ  
ダイ リュウキュウハタンポ

DM/BUDDY

MICA

KUMANOMI

スパインチーク セジロ カク  
レ ハナピラ ハマ クマノ  
ミ

COMMENTS

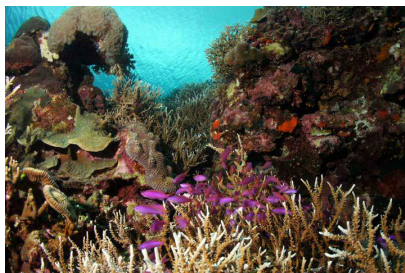

WATANABE MICHINORI

PADI 809759-DM

poyon@poyon3.com  
www.poyon3.com

1806-212 OSHIMA SHIROTORI-CHO  
GUJO-SHI GIFU 501-5124 JAPAN

TEL/FAX +81-575-82-2190

# DIVING LOG BOOK

DIVE No.

1,590

DATE

Jun 13,2015

LOCATION

bohol cabilao

AIR START

200 bar

POINT

ライトハウス

AIR END

100 bar

TIME ENT

10:32

VISIBILITY

20 m

TIME EXT

11:27

WAVE/CURRENT

FLAT/NONE

DIVE TIME

55 min.

SUIT

3 mm

DEPTH MAX

19.5 m

WEIGHT

1 kg

DEPTH AVE

8.8 m

TEMP. AIR

FISH

TEMP. BOT.

28 °C

アカホシカニダマシ アンアウミウシ  
タカサゴ クロモンガラ ハナ  
ヒゲウツボ

DM/BUDDY

MICA

KUMANOMI

スパインチーク セジロ カク  
レ ハナピラ ハマ クマノ  
ミ

COMMENTS



WATANABE MICHINORI

PADI 809759-DM

poyon@poyon3.com  
www.poyon3.com

1806-212 OSHIMA SHIROTORI-CHO  
GUJO-SHI GIFU 501-5124 JAPAN

TEL/FAX +81-575-82-2190

# DIVING LOG BOOK

DIVE No.

1,589

DATE

Jun 13,2015

LOCATION

bohol cabilao

AIR START

200 bar

POINT

サウスウォール

AIR END

90 bar

TIME ENT

8:45

VISIBILITY

20 m

TIME EXT

9:42

WAVE/CURRENT

FLAT/NONE

DIVE TIME

57 min.

SUIT

3 mm

DEPTH MAX

20.1 m

WEIGHT

1 kg

DEPTH AVE

9.7 m

TEMP. AIR

FISH

TEMP. BOT.

28 °C

センジュウミノウミウシ ヒラムシ  
オウゴンニジギンポ

DM/BUDDY

MICA

KUMANOMI

カクレ マノミ ハナビラ ハマ ク

COMMENTS



WATANABE MICHINORI

PADI 809759-DM

poyon@poyon3.com  
www.poyon3.com

1806-212 OSHIMA SHIROTORI-CHO  
GUJO-SHI GIFU 501-5124 JAPAN

TEL/FAX +81-575-82-2190



# DIVING LOG BOOK

DIVE No.

1,588

DATE

Jun 12,2015

LOCATION

bohol panglao

AIR START

210 bar

POINT

ドウオール

AIR END

110 bar

TIME ENT

13:10

VISIBILITY

15 m

TIME EXT

14:00

WAVE/CURRENT

FLAT/NONE

DIVE TIME

50 min.

SUIT

3 mm

DEPTH MAX

13.4 m

WEIGHT

1 kg

DEPTH AVE

8.8 m

TEMP. AIR

FISH

TEMP. BOT.

28 °C

カニハゼ ナデシコカクレエビ

DM/BUDDY

KYOKO

KUMANOMI

カクレ マノミ ハナビラ ハマ ク

COMMENTS

サイナスのスクイズ、めちゃくちゃ痛い。副鼻腔炎の再発か？



WATANABE MICHINORI

PADI 809759-DM

poyon@poyon3.com  
www.poyon3.com

1806-212 OSHIMA SHIROTORI-CHO  
GUJO-SHI GIFU 501-5124 JAPAN

TEL/FAX +81-575-82-2190

# DIVING LOG BOOK

DIVE No.

1,587

DATE

Jun 12,2015

LOCATION

bohol panglao

AIR START

240 bar

POINT

ハグダン

AIR END

140 bar

TIME ENT

11:20

VISIBILITY

20 m

TIME EXT

12:09

WAVE/CURRENT

FLAT/NONE

DIVE TIME

49 min.

SUIT

3 mm

DEPTH MAX

18.0 m

WEIGHT

1 kg

DEPTH AVE

8.8 m

TEMP. AIR

FISH

TEMP. BOT.

28 °C

オニカサゴ オイランヨウジ

DM/BUDDY

KYOKO

KUMANOMI

スパインチーク ハナピラ ハ  
マ クマノミ

COMMENTS

透明度が良い。

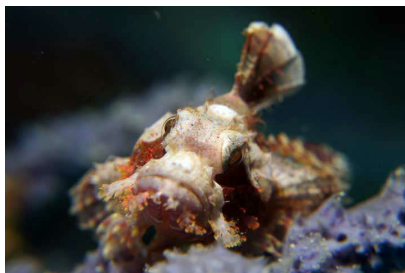

WATANABE MICHINORI

PADI 809759-DM

poyon@poyon3.com  
www.poyon3.com

1806-212 OSHIMA SHIROTORI-CHO  
GUJO-SHI GIFU 501-5124 JAPAN

TEL/FAX +81-575-82-2190

# DIVING LOG BOOK

DIVE No.

1,586

DATE

Jun 12,2015

LOCATION

bohol panglao

AIR START

240 bar

POINT

ライトハウス

AIR END

130 bar

TIME ENT

9:35

VISIBILITY

15 m

TIME EXT

10:23

WAVE/CURRENT

FLAT/NONE

DIVE TIME

48 min.

SUIT

3 mm

DEPTH MAX

19.5 m

WEIGHT

1 kg

DEPTH AVE

10.0 m

TEMP. AIR

FISH

TEMP. BOT.

28 °C

イロカエルアンコウ イソギンチャク  
エビ イソギンチャクモエビ ニチリ  
ンダテハゼ

DM/BUDDY

KYOKO

KUMANOMI

クマノミ ハマ ハナビラ

COMMENTS



WATANABE MICHINORI

PADI 809759-DM

poyon@poyon3.com  
www.poyon3.com

1806-212 OSHIMA SHIROTORI-CHO  
GUJO-SHI GIFU 501-5124 JAPAN

TEL/FAX +81-575-82-2190

# DIVING LOG BOOK

DIVE No.

1,585

DATE

Jun 11,2015

LOCATION

cebu mactan

AIR START

190 bar

POINT

コーラルポイント

AIR END

80 bar

TIME ENT

11:09

VISIBILITY

15 m

TIME EXT

11:55

WAVE/CURRENT

FLAT/NONE

DIVE TIME

46 min.

SUIT

3 mm

DEPTH MAX

21.1 m

WEIGHT

2 kg

DEPTH AVE

12.5 m

TEMP. AIR

FISH

TEMP. BOT.

28 °C

ニシキフウライウオ

DM/BUDDY

KAYO

KUMANOMI

クマノミ ハマ

COMMENTS

マクタンの一歩北



WATANABE MICHINORI

PADI 809759-DM

poyon@poyon3.com  
www.poyon3.com

1806-212 OSHIMA SHIROTORI-CHO  
GUJO-SHI GIFU 501-5124 JAPAN

TEL/FAX +81-575-82-2190

# DIVING LOG BOOK

DIVE No.

1,584

DATE

Jun 11,2015

LOCATION

cebu mactan

AIR START

190 bar

POINT

エンガニヨ

AIR END

80 bar

TIME ENT

9:06

VISIBILITY

8 m

TIME EXT

10:11

WAVE/CURRENT

FLAT/NONE

DIVE TIME

65 min.

SUIT

3 mm

DEPTH MAX

30.1 m

WEIGHT

2 kg

DEPTH AVE

11.3 m

TEMP. AIR

FISH

TEMP. BOT.

27 °C

ソリハシコモンエビ イロカエルアン  
コウ

DM/BUDDY

KAYO

KUMANOMI

クマノミ

COMMENTS

マクタン島セブ側の砂地（泥）ポイント。透明度は最悪。



WATANABE MICHINORI

PADI 809759-DM

poyon@poyon3.com  
www.poyon3.com

1806-212 OSHIMA SHIROTORI-CHO  
GUJO-SHI GIFU 501-5124 JAPAN

TEL/FAX +81-575-82-2190

# DIVING LOG BOOK

DIVE No.

1,583

DATE

Jun 10,2015

LOCATION

cebu mactan

AIR START

190 bar

POINT

ダキダキ

AIR END

100 bar

TIME ENT

13:22

VISIBILITY

15 m

TIME EXT

14:23

WAVE/CURRENT

FLAT/SMALL

DIVE TIME

61 min.

SUIT

3 mm

DEPTH MAX

14.6 m

WEIGHT

2 kg

DEPTH AVE

8.5 m

TEMP. AIR

FISH

TEMP. BOT.

29 °C

アカホシカニダマシ オランウータン  
クラブ ユキミノガイ

DM/BUDDY

JAIME

KUMANOMI

ハマ クマノミ

COMMENTS

ストロボ不灯。バッテリー？



WATANABE MICHINORI

PADI 809759-DM

poyon@poyon3.com  
www.poyon3.com

1806-212 OSHIMA SHIROTORI-CHO  
GUJO-SHI GIFU 501-5124 JAPAN

TEL/FAX +81-575-82-2190

# DIVING LOG BOOK

DIVE No.

1,582

DATE

Jun 10,2015

LOCATION

cebu olango

AIR START

190 bar

POINT

タリマ ノース

AIR END

90 bar

TIME ENT

10:44

VISIBILITY

15 m

TIME EXT

11:37

WAVE/CURRENT

FLAT/MEDIUM

DIVE TIME

53 min.

SUIT

3 mm

DEPTH MAX

24.4 m

WEIGHT

2 kg

DEPTH AVE

12.5 m

TEMP. AIR

FISH

TEMP. BOT.

28 °C

アヤコショウダイ イソコンペイトウ  
ガニ コンペイトウウミウシ

DM/BUDDY

JAIME

KUMANOMI

カクレ マノミ ハナピラ ハマ ク

COMMENTS

WATANABE MICHINORI

PADI 809759-DM

poyon@poyon3.com  
www.poyon3.com

1806-212 OSHIMA SHIROTORI-CHO  
GUJO-SHI GIFU 501-5124 JAPAN

TEL/FAX +81-575-82-2190



# DIVING LOG BOOK

DIVE No.

1,581

DATE

Jun 10,2015

LOCATION

cebu olango

AIR START

190 bar

POINT

タリマ サウス

AIR END

80 bar

TIME ENT

8:45

VISIBILITY

15 m

TIME EXT

9:37

WAVE/CURRENT

FLAT/NONE

DIVE TIME

52 min.

SUIT

3 mm

DEPTH MAX

25.6 m

WEIGHT

2 kg

DEPTH AVE

14.0 m

TEMP. AIR

FISH

TEMP. BOT.

28 °C

ニシキフウライウオ  
アンナウミウシ  
ミゾレウミウシ  
ニチリンダテハ  
ゼ

DM/BUDDY

JAIME

KUMANOMI

ハナビラ ハマ クマノミ

COMMENTS

カメラの固定ねじが1個なので動く。フ  
ァンクションダイヤルの調整後だが、動  
き悪い。



WATANABE MICHINORI

PADI 809759-DM

poyon@poyon3.com  
www.poyon3.com

1806-212 OSHIMA SHIROTORI-CHO  
GUJO-SHI GIFU 501-5124 JAPAN

TEL/FAX +81-575-82-2190